FÜR PÄDAGOGINNEN UND PÄDAGOGEN

Finis Rätsel-Adventkalender

24 Rätsel zur Geschichte „Fini, die kleine Flamme“ · zum Lösen mit den Eltern · ein Lösungswort mit 10 Buchstaben



GEWINNSPIEL-PARTNER

ST.MARTINS THERME & LODGE

Klima- und Energiemodellregion Wärmewende Eisenstadt & Umgebung

Die Geschichte und die Rätsel wurden von 4ward Energy Research mit Unterstützung von KI erstellt.

© Martina Heidenhofer

So funktioniert's



Zu jedem Teil der Geschichte gibt es ein Rätsel. Die Kinder lösen es zu Hause mit ihren Eltern. Am 24. Dezember ergibt sich aus den Antworten das Lösungswort: Zehn der Antworten liefern je einen Buchstaben.

1. **Vorlesen:** Im Kindergarten wird die Geschichte des Tages vorgelesen.
2. **Rätselkarte mitgeben:** Auf jeder A4-Seite stehen zwei Karten. Kopieren, an der gestrichelten Linie schneiden und die Karte des Tages mitgeben.
3. **Lösen:** Die Antwort kommt immer in der Geschichte des Tages vor. Jedes Kästchen ist ein Buchstabe, Ä, Ö und Ü zählen als ein Buchstabe.
4. **Aufheben:** Erst am 24. Dezember zeigt die Lösungswort-Seite, welcher Buchstabe aus welcher Antwort zählt. So bleibt es bis zum Schluss spannend.

Tipp für die Eltern: Das Rätsel langsam vorlesen und das Kind raten lassen, bevor Sie helfen. Wer mag, malt die Antwort zusätzlich auf.

Gewinnspiel: Das Lösungswort kann von 24. Dezember bis 6. Jänner über das Teilnahmeformular auf der Website der Wärmewende-Region eingereicht werden. Unter allen richtigen Einsendungen wird 1× „Bring your Family“ verlost: Tageseintritte für 2 Erwachsene & 2 Kinder in die St. Martins Therme & Lodge.

Für die Eltern: Die Klima- und Energiemodellregion Wärmewende Eisenstadt & Umgebung sucht beim Mitmachwettbewerb alte Heizkessel. Wer seinen Öl- oder Gaskessel bis 31. Jänner 2027 meldet, kann eine neue, klimafreundliche Heizung inklusive Montage gewinnen.

Inhalt

Seite 3–14: Rätselkarten für den 1. bis 24. Dezember
Seite 15: Lösungswort-Seite mit Anleitung zum Gewinnspiel, zum Austeilen am 24. Dezember

© Martina Heidenhofer

WÄRMEWENDE
Eisenstadt & Umgebung

hochschule burgenland
Forschung

Klima- und Energie-Modellregionen
Wir gestalten die Energiewende

klima+ energie fonds

1

FINIS RÄTSEL · 1. DEZEMBER

Rust

Ich wohne im Keller, dick und rund,
ich brumme und brumme zu jeder Stund'.
Ich trinke Öl und mache Rauch,
und Fini wohnt in meinem Bauch.
Wer bin ich?



Deine Antwort: ☐ ☐ ☐ ☐ ☐ ☐



Antwort gut aufheben! Am 24. Dezember sucht ihr damit das Lösungswort.

✂ - - -

WÄRMEWENDE
Eisenstadt & Umgebung

hochschule burgenland
Forschung

Klima- und Energie-Modellregionen
Wir gestalten die Energiewende

klima+ energie fonds

3

FINIS RÄTSEL · 3. DEZEMBER

Oggau

Man sieht mich nicht, doch du spürst mich sofort,
ich zaus' dir die Haare an jedem Ort.
Ich dreh die großen Räder, weiß und hoch,
und mach daraus Strom. Errätst du mich noch?

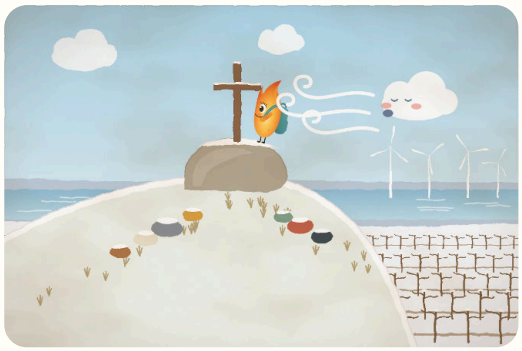

Deine Antwort: ☐ ☐ ☐ ☐



Antwort gut aufheben! Am 24. Dezember sucht ihr damit das Lösungswort.

✂ - - -

WÄRMEWENDE
Eisenstadt & Umgebung

hochschule burgenland
Forschung

Klima- und Energie-Modellregionen
Wir gestalten die Energiewende

klima+ energie fonds

5

FINIS RÄTSEL · 5. DEZEMBER

Klingenbach

Im Schnee wär Fini fast ausgegangen,
da hat ein Freund sie aufgefangen.
Er wohnt im Pelletofen, warm und hell.
Wie heißt die Flamme? Sag es schnell!



Deine Antwort: ☐ ☐ ☐ ☐ ☐



Antwort gut aufheben! Am 24. Dezember sucht ihr damit das Lösungswort.

✂ - - -

WÄRMEWENDE
Eisenstadt & Umgebung

hochschule burgenland
Forschung

Klima- und Energie-Modellregionen
Wir gestalten die Energiewende

klima+ energie fonds

7

FINIS RÄTSEL · 7. DEZEMBER

St. Margarethen

Schwarzer Pelz und rosa Hände,
ich grabe Gänge ohne Ende.
Auf der Wiese siehst du meine Hügel.
Wer bin ich? Ich hab keine Flügel!

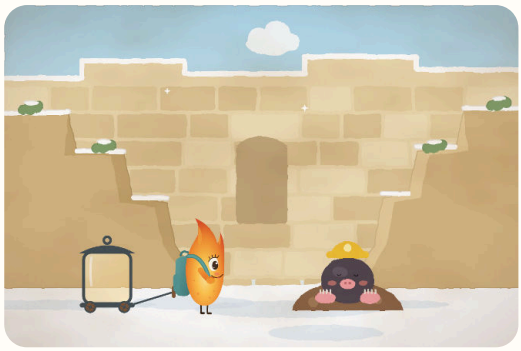

Deine Antwort: ☐ ☐ ☐ ☐ ☐ ☐ ☐ ☐



Antwort gut aufheben! Am 24. Dezember sucht ihr damit das Lösungswort.

✂ - - -

WÄRMEWENDE
Eisenstadt & Umgebung

hochschule burgenland
Forschung

Klima- und Energie-Modellregionen
Wir gestalten die Energiewende

klima+ energie fonds

9

FINIS RÄTSEL · 9. DEZEMBER

Zagersdorf

Ich sitz auf deinem Kopf, wenn's draußen schneit,
und halt die Ohren warm die ganze Zeit.
Auch Häuser brauchen mich als warmes Dach.
Wie heiß ich? Denk mal nach!



Deine Antwort: ☐ ☐ ☐ ☐ ☐



Antwort gut aufheben! Am 24. Dezember sucht ihr damit das Lösungswort.

✂ - - -

WÄRMEWENDE
Eisenstadt & Umgebung

hochschule burgenland
Forschung

Klima- und Energie-Modellregionen
Wir gestalten die Energiewende

klima+ energie fonds

11

FINIS RÄTSEL · 11. DEZEMBER

Oslip

Ich dampfe im Topf, bin heiß und gut,
ich wärme den Bauch und mach dir Mut.
Die Nachbarin bringt mich Herrn Wagner ins Haus.
Mit dem Löffel isst du mich aus.
Was bin ich?



Deine Antwort: ☐ ☐ ☐ ☐ ☐



Antwort gut aufheben! Am 24. Dezember sucht ihr damit das Lösungswort.

✂ - - -

WÄRMEWENDE
Eisenstadt & Umgebung

hochschule burgenland
Forschung

Klima- und Energie-Modellregionen
Wir gestalten die Energiewende

klima+ energie fonds

13

FINIS RÄTSEL · 13. DEZEMBER

Eisenstadt

Am Adventkranz steh ich mit meinen Schwestern in einer Reih',
jeden Sonntag wird eine mehr angezündet: eins, zwei, drei.
Ich leuchte nur, wenn Große dabei sind.
Wer bin ich, liebes Kind?

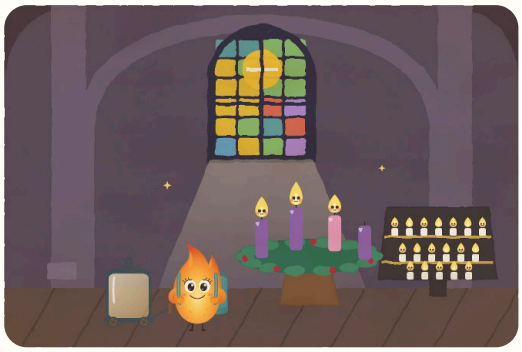

Deine Antwort: ☐ ☐ ☐ ☐ ☐



Antwort gut aufheben! Am 24. Dezember sucht ihr damit das Lösungswort.

✂

14

FINIS RÄTSEL · 14. DEZEMBER

Trausdorf an der Wulka

Ich bin klein und braun und steh gern auf zwei Bein',
am Erdloch schau ich in die Welt hinein.
Im Winter schlaf ich tief unter der Erd',
bis dass der Frühling wiederkehrt.
Wer bin ich?

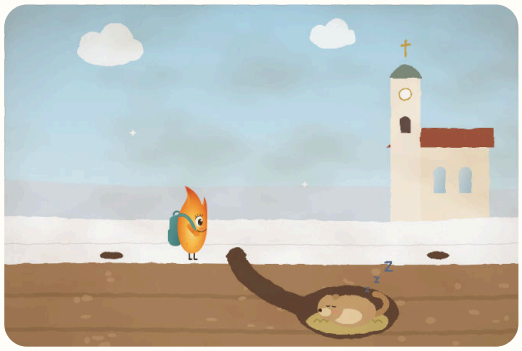

Deine Antwort: ☐ ☐ ☐ ☐ ☐ ☐



Antwort gut aufheben! Am 24. Dezember sucht ihr damit das Lösungswort.

© Martina Heidenhofer

WÄRMEWENDE
Eisenstadt & Umgebung

hochschule burgenland
Forschung

Klima- und Energie-Modellregionen
Wir gestalten die Energiewende

klima+ energie fonds

15

FINIS RÄTSEL · 15. DEZEMBER

Breitenbrunn

Aus dicken Steinen bin ich gebaut,
hoch über Breitenbrunn hab ich schon lang geschaut.
Von oben siehst du den See ganz weit.
Was bin ich? Sag es, du hast Zeit!

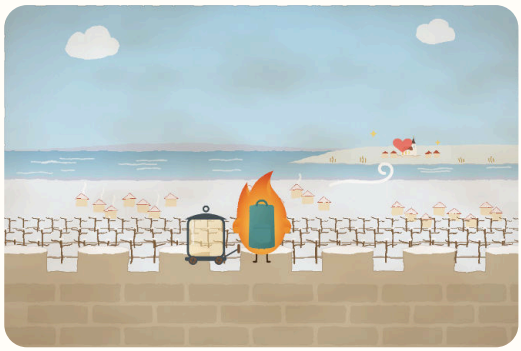

Deine Antwort: ☐ ☐ ☐ ☐



Antwort gut aufheben! Am 24. Dezember sucht ihr damit das Lösungswort.

✂

16

FINIS RÄTSEL · 16. DEZEMBER

Donnerskirchen

Gelb und schwarz gestreift ist mein Kleid,
ich summe und brumme zur Sommerszeit.
Ich mache Honig, süß und fein.
Wer mag ich wohl sein?



Deine Antwort: ☐ ☐ ☐ ☐ ☐



Antwort gut aufheben! Am 24. Dezember sucht ihr damit das Lösungswort.

© Martina Heidenhofer

WÄRMEWENDE
Eisenstadt & Umgebung

hochschule burgenland
Forschung

Klima- und Energie-Modellregionen
Wir gestalten die Energiewende

klima+ energie fonds

17

FINIS RÄTSEL · 17. DEZEMBER

Schützen am Gebirge

Sie zwickt dich in die Nase und in den Zeh,
sie malt Eisblumen und bringt Eis und Schnee.
Sie ist das Gegenteil von Wärme, ganz klar.
Wie heißt sie wohl?



Deine Antwort: ☐ ☐ ☐ ☐ ☐



Antwort gut aufheben! Am 24. Dezember sucht ihr damit das Lösungswort.

✂ - - -

WÄRMEWENDE
Eisenstadt & Umgebung

hochschule burgenland
Forschung

Klima- und Energie-Modellregionen
Wir gestalten die Energiewende

klima+ energie fonds

19

FINIS RÄTSEL · 19. DEZEMBER

Eisenstadt

Ich halte den Tee beim Ausflug heiß,
auch draußen im Schnee, bei Frost und Eis.
Der Wärmespeicher ist fast wie ich, nur groß.
Wer bin ich? Na, sag es bloß!

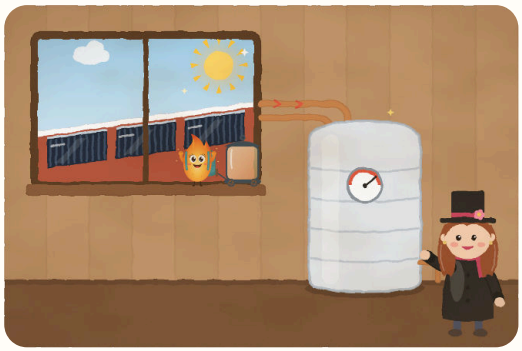

Deine Antwort:



Antwort gut aufheben! Am 24. Dezember sucht ihr damit das Lösungswort.

20

FINIS RÄTSEL · 20. DEZEMBER

Eisenstadt

Am Fensterbrett liegt ein Brief, ganz fein.
Wer holt ihn heut Nacht wohl herein?
Am Heiligen Abend bringt es die Geschenke.
Wer ist es? Denk, denk, denke!



Deine Antwort:



Antwort gut aufheben! Am 24. Dezember sucht ihr damit das Lösungswort.

© Martina Heidenhofer

WÄRMEWENDE
Eisenstadt & Umgebung

hochschule burgenland
Forschung

Klima- und Energie-Modellregionen
Wir gestalten die Energiewende

klima+ energie fonds

21

FINIS RÄTSEL · 21. DEZEMBER

Purbach

Am 21. Dezember ist es so weit:
der kürzeste Tag in der Winterszeit.
Die Rauchfangkehrerin bringt heut Glück ins Haus.
Wie heißt der Tag? Find es heraus!



Deine Antwort: ☐ ☐ ☐ ☐ ☐ ☐ ☐ ☐ ☐



Antwort gut aufheben! Am 24. Dezember sucht ihr damit das Lösungswort.

✂ - - -

WÄRMEWENDE
Eisenstadt & Umgebung

hochschule burgenland
Forschung

Klima- und Energie-Modellregionen
Wir gestalten die Energiewende

klima+ energie fonds

23

FINIS RÄTSEL · 23. DEZEMBER

Rust

Sie wischt das Fenster und schaut hinaus,
da sitzt eine Flamme mit Gesicht vor dem Haus!
Sie wohnt in Rust und hat Fini lieb.
Wie heißt das Mädchen?



Deine Antwort: ☐ ☐ ☐ ☐ ☐



Antwort gut aufheben! Am 24. Dezember sucht ihr damit das Lösungswort.

✂ - - -

WÄRMEWENDE Eisenstadt & Umgebung

hochschule burgenland Forschung

Klima- und Energie-Modellregionen Wir gestalten die Energiewende

klima+ energie fonds

24. DEZEMBER

Wie heißt das Lösungswort?

Holt alle eure Antworten hervor. Die Tabelle sagt, welcher Buchstabe aus welcher Antwort zählt. Schreibt die Buchstaben der Reihe nach in die Kästchen.

KÄSTCHEN	ANTWORT VOM	WELCHER BUCHSTABE?
1	3. Dezember	der 1. Buchstabe
2	17. Dezember	der 2. Buchstabe
3	2. Dezember	der 3. Buchstabe
4	15. Dezember	der letzte Buchstabe
5	16. Dezember	der letzte Buchstabe
6	5. Dezember	der 1. Buchstabe
7	8. Dezember	der 2. Buchstabe
8	7. Dezember	der 1. Buchstabe
9	23. Dezember	der 1. Buchstabe
10	13. Dezember	der 2. Buchstabe



Lösungswort: ☐ ☐ ☐ ☐ ☐ ☐ ☐ ☐ ☐ ☐

So macht ihr beim Gewinnspiel mit

1. **Lösungswort prüfen:** Stimmt jeder Buchstabe? Ä, Ö und Ü zählen als ein Buchstabe.
2. **Bereithalten:** das Lösungswort, Name und E-Mail-Adresse eines Elternteils und eure Wohngemeinde.
3. **Teilnahmeformular ausfüllen:** von 24. Dezember bis 6. Jänner auf der Website der Wärmewende-Region Eisenstadt & Umgebung. Ein Elternteil füllt das Formular aus, eine Teilnahme pro Haushalt.
4. **Daumen drücken:** Unter allen richtigen Einsendungen wird gelost. Die Gewinnerfamilie bekommt eine E-Mail.

ST.MARTINS THERME & LODGE

ZU GEWINNEN

1× „Bring your Family“

Tageseintritte für 2 Erwachsene & 2 Kinder in die St. Martins Therme & Lodge, unserem Gewinnspiel-Partner

☐ Erledigt! Eingereicht am _____ · Viel Glück wünscht euch Fini!

Teilnahme mit Hauptwohnsitz in einer der 15 Gemeinden der Region · Teilnahmebedingungen auf der Website

© Martina Heidenhofer